

# ***LA TRANSICION ENERGETICA: EL CASO ENEL***

## ***IV Foro Fundación Euro América***

***La transición energética, hacia una colaboración público-privada***

*Nicola MELCHIOTTI*

*Área Manager Mexico & Centro America*

*Enel Green Power*

*Ciudad de Mexico, 28 de noviembre 2013*

# LA TRANSICION ENERGETICA

## Tendencias y evolución de los mercados eléctricos

### CRECIMIENTO DE LAS RENOVABLES

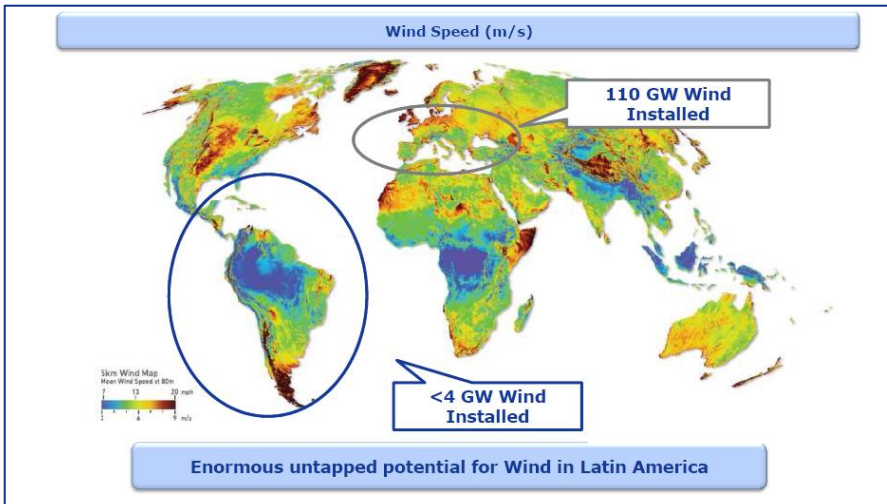

### NUEVO ROL DE LA GENERACIÓN CONVENCIONAL

Hacia un nuevo balance de poder

*“El rol de la generación convencional va a cambiar de proveer la generación base a servir como respaldo de capacidad durante periodos de viento limitado”*

BCG  
(Mar 2013)

### GENERACIÓN DISTRIBUIDA

Retos de Ruptura

*“Fuerzas disruptivas, particularmente los recursos distribuidos, están imponiendo amenazas al modelo tradicional de negocio de las compañías eléctricas, con serias implicaciones a largo plazo”*

EEI  
(Gen 2013)

### CENTRALIDAD DEL CLIENTE

Energía de UK en perspectiva

*“La compañía exitosa en el futuro venderá servicios a los clientes y resultara en un programa de productividad energética”*

Alexa Capital  
(Oct 13)

FLEXIBILIDAD Y CAPACIDAD DE ADAPTACION SON LA CLAVE DE ÉXITO EN UN MUNDO QUE CAMBIA

# ELEMENTOS CLAVE PARA COMPETIR EN MERCADOS ELECTRICOS DINAMICOS QUE ESTÁN ENFRENTANDO UNA TRANSICION ENERGETICA

## El caso Enel

### ESCALA GLOBAL Y DIVERSIFICACION

Presencia del Grupo Enel en 2013

APP – Asocio publico-privado

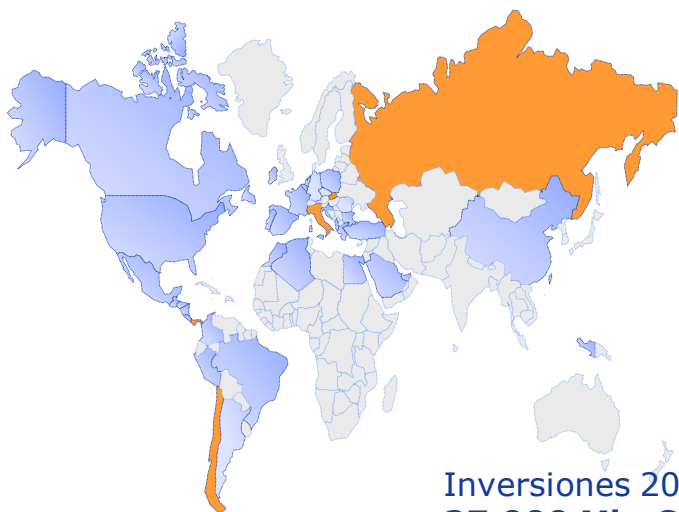

Inversiones 2013-2017  
**27,000 Mln €**

Capacidad Instalada  
**98,000 MW**

EBITDA  
**16,700 Mln €**

Presente en  
**40 países**

Clientes  
**61 millones**

Producción anual  
**300 TWh**

Empleados  
**75,000**

\* Datos válidos a 31.12.2012

### MODELO DE NEGOCIO FLEXIBLE

Evolución del plan industrial de Enel Green Power

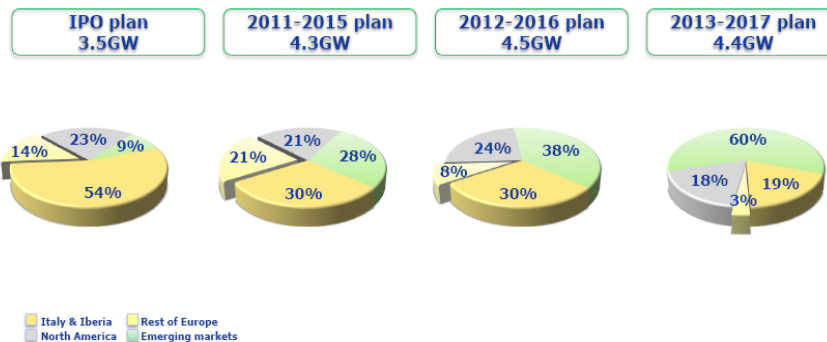

### CAPACIDAD DE CAPTURAR RAPIDAMENTE NUEVAS OPORTUNIDADES

Inversiones de Enel en Mexico (acumuladas)

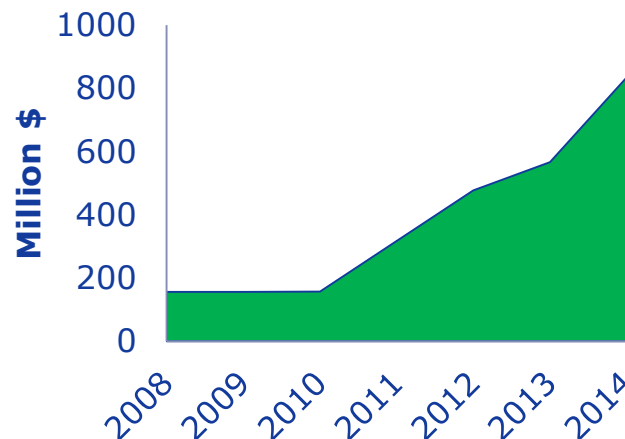

# CREACION DE UN OPERADOR GLOBAL COMO RESULTADO DEL APERTURA DEL SECTOR ELECTRICO EN ITALIA

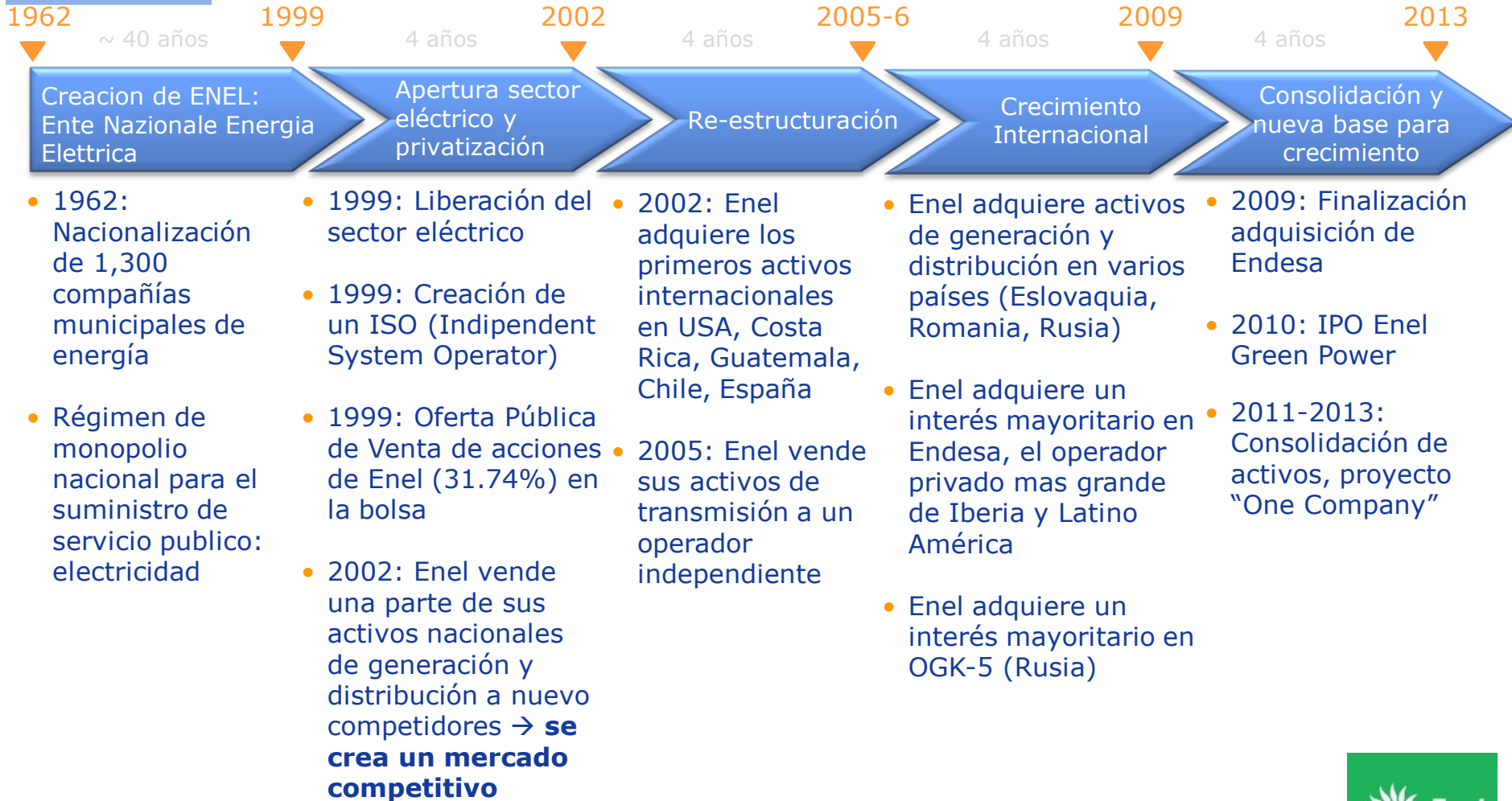

**LA RESTRUCTURACION DEL SECTOR ELECTRICO PERMITE RESPONDER CON EFICACIA A LA TRANSICION ENERGETICA**

# OTROS IMPACTOS DEL APERTURA DEL SECTOR ELECTRICO

El caso Enel

EN ITALIA

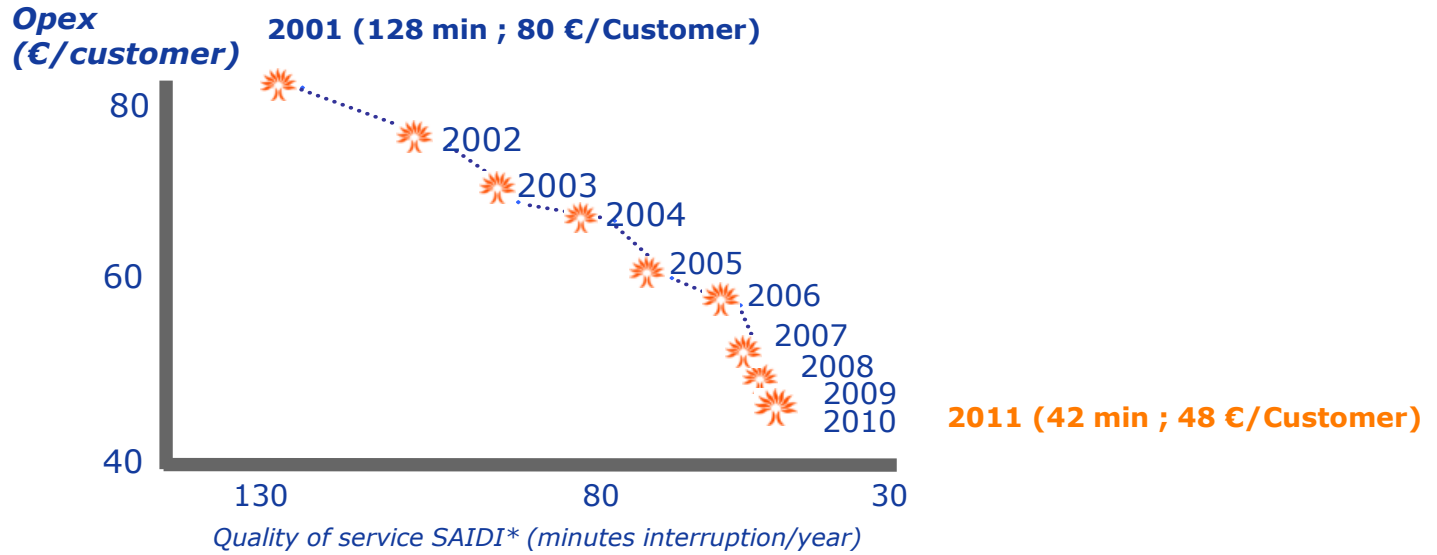

EN LATAM

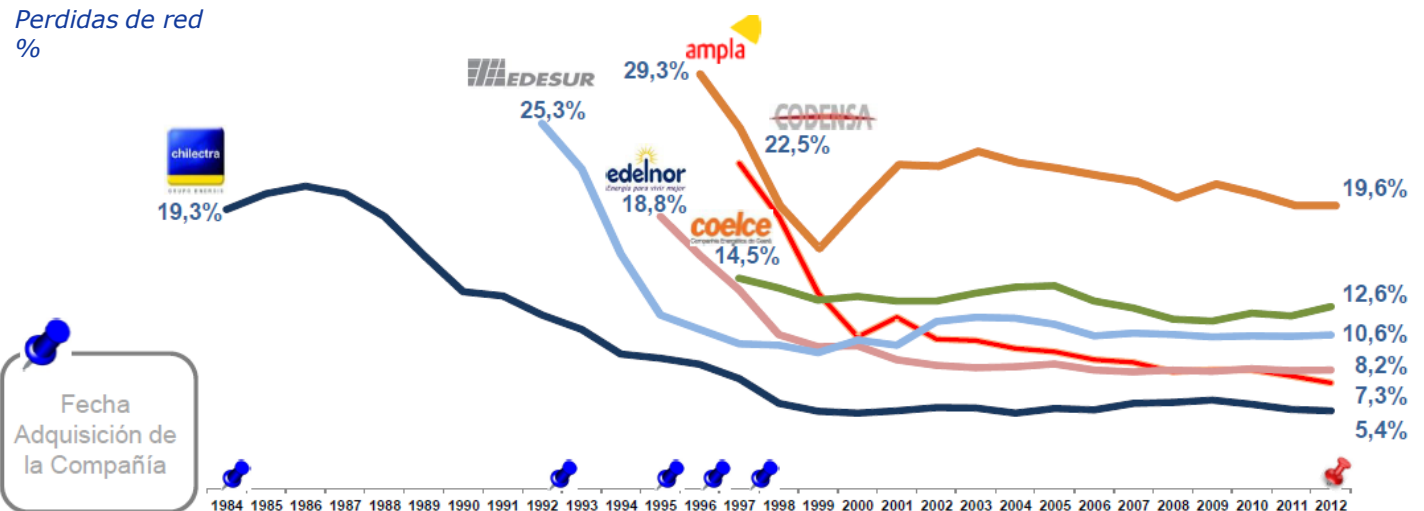

# **MENSAJES DE CIERRE**

**La transición energética ya está ocurriendo y es un cambio de paradigma**

**Renovables y energía distribuida estarán proporcionando energía de base con un respaldo de las térmicas**

**Flexibilidad y capacidad de adaptación son elementos claves para operar en este nuevo contexto**

**La apertura del sector eléctrico es una solución eficaz para enfrentar esta transición, creando valor para los usuarios, así como para los operadores locales**